

[illegible]

ภาพประกอบเอกสารแนบการขนย้ายชิ้นงานและอุปกรณ์การงานวิทยาศาสตร์
ส่วนงาน Exhibition

ภาพที่ 1



ภาพที่ 2

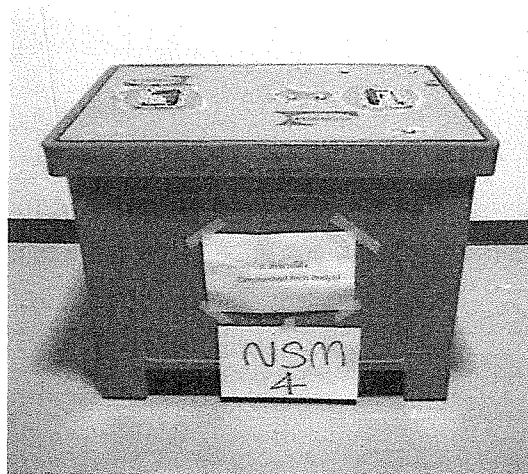

ภาพที่ 3

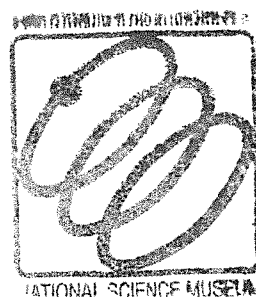
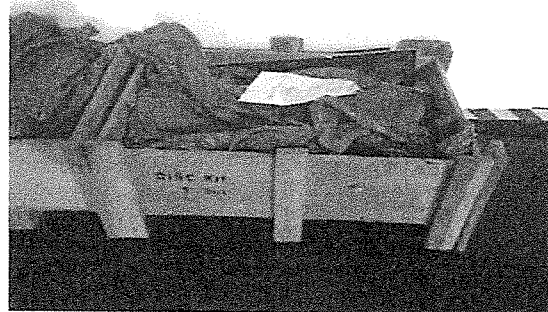
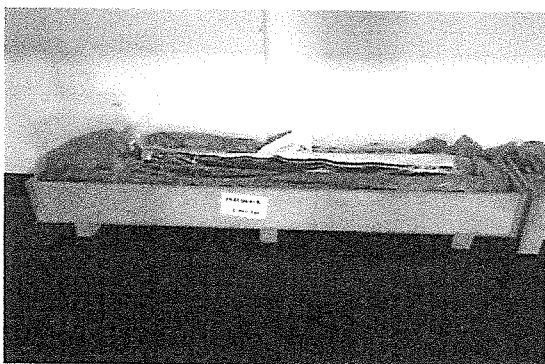

ภาพที่ 4

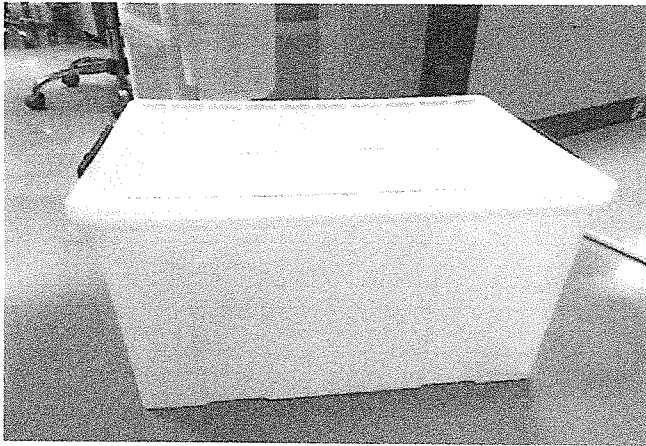

ภาพที่ 5

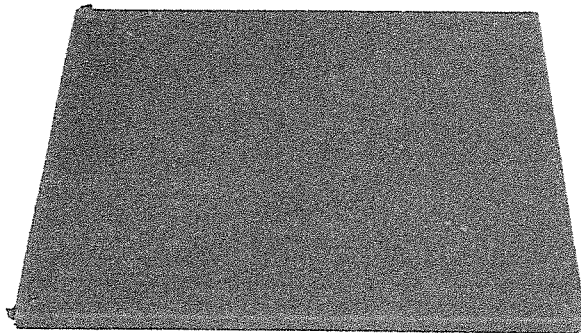

ภาพที่ 6

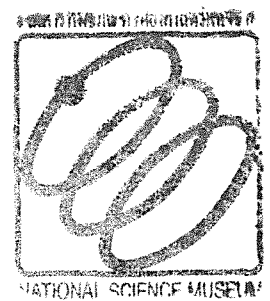
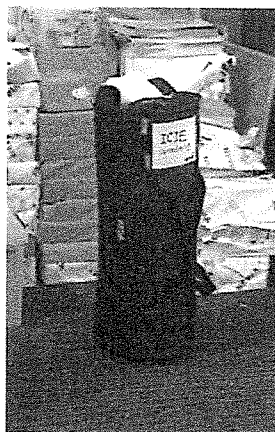

ภาพที่ 7

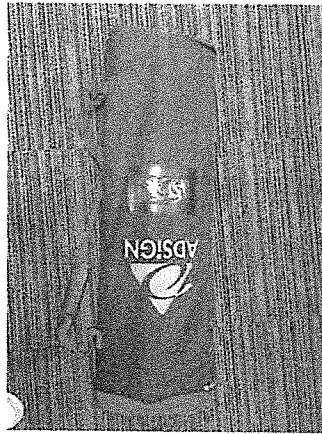

ภาพที่ 8



ภาพที่ 9

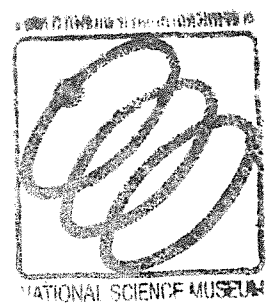
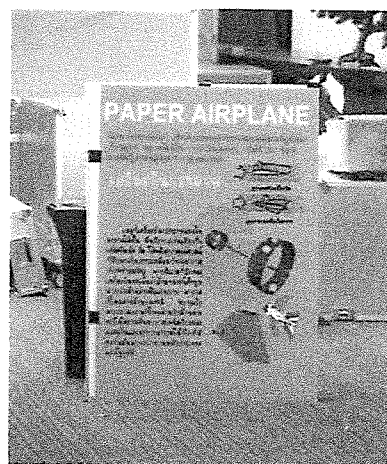

ภาพที่ 10

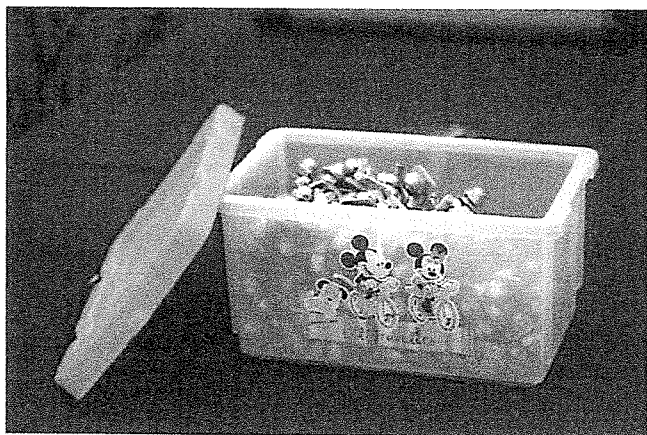

ภาพที่ 11

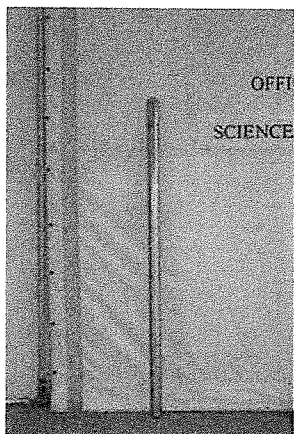

ภาพที่ 12



ภาพที่ 13

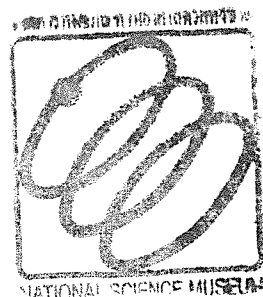



ลำดับ	รายการ Contents	ขนาด (cm.) Dimensions (LxWxH)	น้ำหนัก (Kg.) Weight	จำนวน Amount	ราคา (Baht) Value	หมายเหตุ Remark
1	กล่องไม้กระดาน	63.0 * 43.0 * 33.0	5	1	5,000.00	ภาพที่ 1
2	กล่อง Sudoku	63.0 * 43.0 * 33.0	25	2	5,000.00	ภาพที่ 1
3	กล่อง 180 IQ	63.0 * 43.0 * 33.0	50	2	10,000.00	ภาพที่ 1
4	กล่อง แทนแกรม	63.0 * 43.0 * 33.1	5	1	10,000.00	ภาพที่ 1
5	กล่อง เกมสีกกล	63.0 * 43.0 * 33.1	10	1	5,000.00	ภาพที่ 1
6	กล่อง คณิตปริศนา	63.0 * 43.0 * 33.1	5	1	5,000.00	ภาพที่ 1
7	กล่อง สนุกกับลวดลายเลขาคณิต	63.0 * 43.0 * 33.1	10	1	10,000.00	ภาพที่ 1
8	กล่อง Bingo	63.0 * 43.0 * 33.1	5	1	5,000.00	ภาพที่ 1
9	กล่อง Rubik	63.0 * 43.0 * 33.1	5	1	10,000.00	ภาพที่ 1
10	กล่อง Pocket Sci	63.0 * 43.0 * 33.1	20	5	15,000.00	ภาพที่ 1
11	เครื่องบินกระดาษพับ	63.0 * 43.0 * 33.1	5	1	5,000.00	ภาพที่ 1
12	กล่อง อุปกรณ์เสริม	63.0 * 43.0 * 33.1	10	1	10,000.00	ภาพที่ 1
13	กล่อง ผ้าปูโต๊ะ	63.0 * 43.0 * 33.1	20	2	5,000.00	ภาพที่ 1
14	แผ่นป้ายกิจกรรม 9 แผ่น/1แพ็ค	85.0 120.0 * 5.0	2	1	20,000.00	ภาพที่ 2
15	กล่อง แก้วกระดาษ	63.0 * 43.0 * 33.1	4	5	8,000.00	ภาพที่ 1
16	กล่อง หลอด	63.0 * 43.0 * 33.2	3	5	3,000.00	ภาพที่ 1
17	กล่องแบบลวดลายเลขาคณิต	63.0 * 43.0 * 33.3	10	3	5,000.00	ภาพที่ 1
18	กล่อง Pocket Sci	63.0 * 43.0 * 33.4	10	2	5,000.00	ภาพที่ 1
19						
20						
21						
22						
23	:					
24						
	Total		204	36	141,000.00	

ภาพประกอบเอกสารแนบการขนย้ายชิ้นงานและอุปกรณ์การงานวิทยาศาสตร์

ส่วนงาน FunSc

ภาพที่ 1

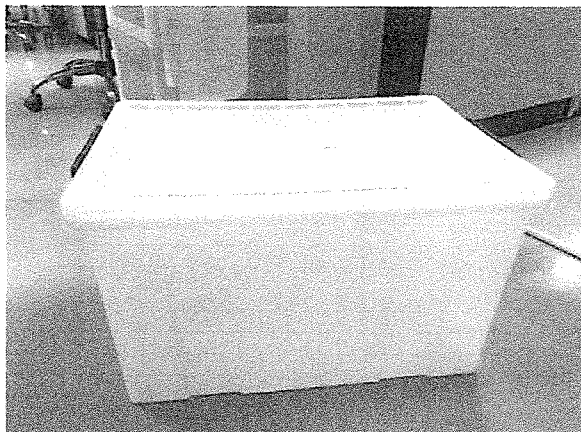

ภาพที่ 2

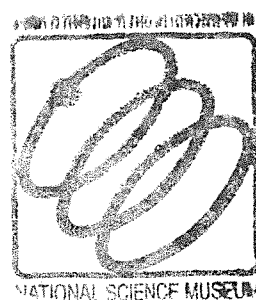
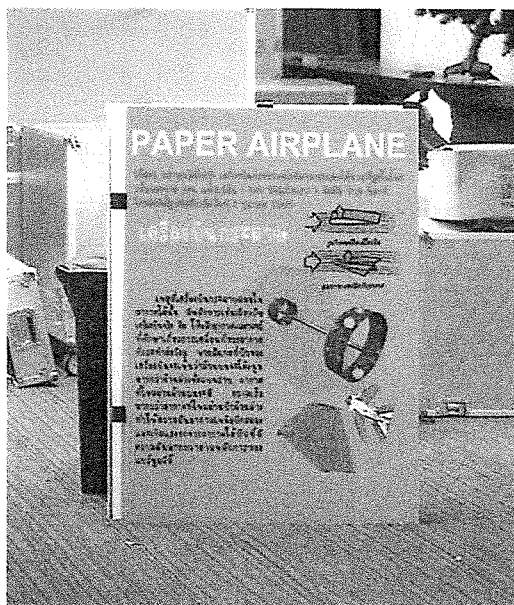

ลำดับ Crate	รายการ Contents	ขนาด (cm.) Dimensions (LxWxH)	น้ำหนัก (Kg.) Weight	จำนวน Amount	ราคา (Baht) Value	หมายเหตุ Remark
1	อุปกรณ์ฉายภาพ 1 ชุด			1 กล่อง	2 ล้านบาท	ภาพที่ 1
	1. เครื่องฉาย โปรเจกเตอร์			1 เครื่อง		
	2. คอมพิวเตอร์			1 เครื่อง		
	3. รีโมทเครื่องคอมพิวเตอร์			2 อัน		ห้าม!!
	4. รีโมทเครื่องฉายโปรเจกเตอร์			1 อัน		กระแทก
	5. เครื่องแปลงไฟ			1 เครื่อง		เด็ดขาด
	6. สายไฟ			2 เส้น		
	7. เลนส์สำรอง			1 ตัว		
	รวมกล่องที่ 1	55 x 70 x 50	30 กก.	10	2 ล้านบาท	
2	โดม			1 หลัง	7 แสนบาท	ภาพที่ 2
	รวมกล่องที่ 2	58 x 95 x 63	40 กก.		7 แสนบาท	
3	พัดลม			1 เครื่อง	800	
	รวมกล่องที่ 3					
4	กล่องอุปกรณ์เสริม 1					ภาพที่ 4
	1. โคมไฟ			2 เครื่อง	2,000 บาท	
	2. หลอดไฟ			2 หลอด	300 บาท	
	3. เครื่องสำรองไฟ			1 ตัว	15,000	
	4. ไมโครโฟนไร้สาย			1 เส้น	2,000	
	5. สายไฟ			1 เส้น	500	
	6. ไฟฉาย			1 อัน	100	
	7. ถ่านไฟฉาย			1 แพ็ค	200	
	8. สายสัญญาณ VGA			1 เส้น	200	
	รวมกล่องที่ 5	34 x 63 x 33	30 กก.	6	18,000 บาท	
6	เครื่องเสียง			1 ตัว	15,000	ภาพที่ 4
	1. ลำโพง			1 ตัว		
	รวมกล่องที่ 6	50 x 55 x 53	15 กก.	1	15,000 บาท	
7	พัดลม ฮาตารี			1		ภาพที่ 5
				1		
8	ผ้าปูพื้น	ยาว 1.6 m	20 กก.	1 ม้วน		ภาพที่ 6
9	แผ่นรองพื้น EVA	250 x 213 x 1		28 แผ่น	15,000 บาท	ภาพที่ 7
12	เครื่องปรับอากาศ 3 กล่อง	45 x 63 x 95 / กล่อง	30 / กล่อง	3 กล่อง	80,000 บาท	ภาพที่ 8
	รวม 12 รายการ			12 กล่อง	2,831,300 บาท	

ภาพประกอบเอกสารแนบการขนย้ายชิ้นงานและอุปกรณ์การงานวิทยาศาสตร์
ส่วนงาน โดมดูดาวเคลื่อนที่
ภาพที่ 1

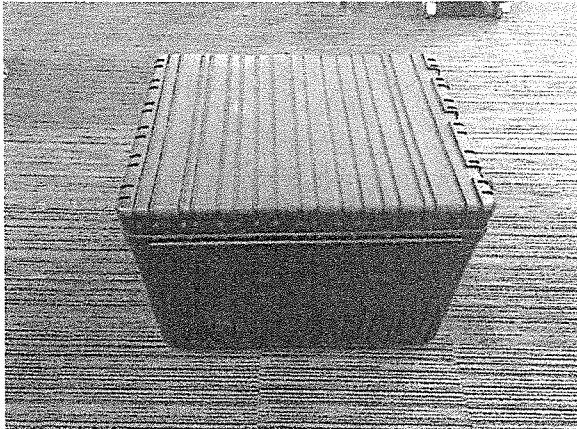

ภาพที่ 2



ภาพที่ 3



ภาพที่ 4

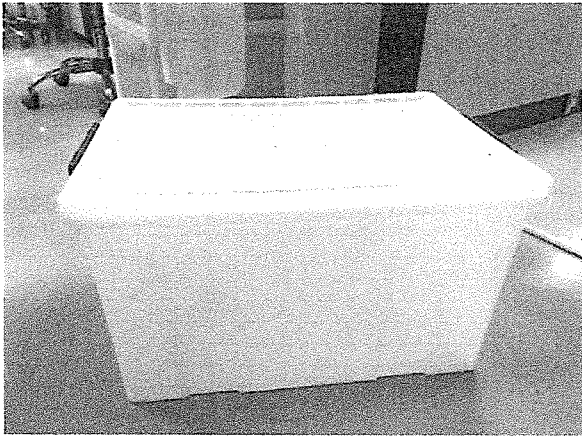

ภาพที่ 5



ภาพที่ 6

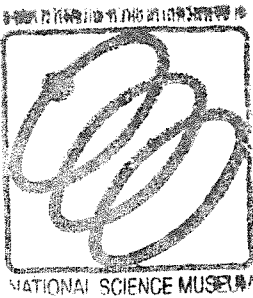

ภาพที่ 7



ภาพที่ 8

