



**อพวช**  
**NSM**

รายการอุปกรณ์การรวานวิทยาศาสตร์ ส่วนงาน .....ห้องทดลองวิทยาศาสตร์.....

องค์การพิพิธภัณฑ์วิทยาศาสตร์แห่งชาติ (National Science Museum, Thailand)

ลำดับ No.	รายการ Detail	ลักษณะ/ขนาด (cm.) Type/Size (LxWxH)	จำนวน Amount	ราคา (Baht) Value	หมายเหตุ Remark
1	กล่องสีสันแห่งแสง	กล่องพลาสติกขาว (65x45x35)	4		ภาพที่ 1
2	กล่องผลิตภัณฑ์กลับ	กล่องพลาสติกขาว (65x45x35)	6		ภาพที่ 1
3	กล่องส่วนกลาง	กล่องพลาสติกขาว (65x45x35)	1		ภาพที่ 1
4	ถังใส่สารส้ม	ถังพลาสติก 20 ลิตร	1		
5	กล่องอุปกรณ์เครื่องเสียง	กล่องอลูมิเนียม(45x90x63)	1		ภาพที่ 2
6	กล่องโต๊ะญี่ปุ่น	กล่องอลูมิเนียม(82x88x70)	2		ภาพที่ 3
7	เสื่อน้ำมัน	ยาว 2.65 ซม.	2		ภาพที่ 4
8	ป้ายคำอธิบาย		2		
รวม			19		

ภาพประกอบเอกสารแนบการขนย้ายชิ้นงานและอุปกรณ์การงานวิทยาศาสตร์  
ส่วนงาน Science Lab

ภาพที่ 1

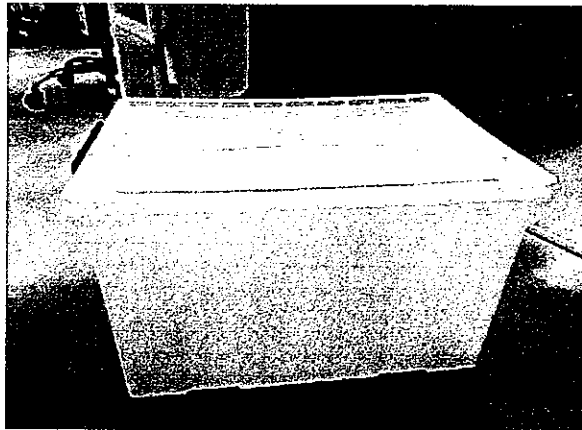

ภาพที่ 2

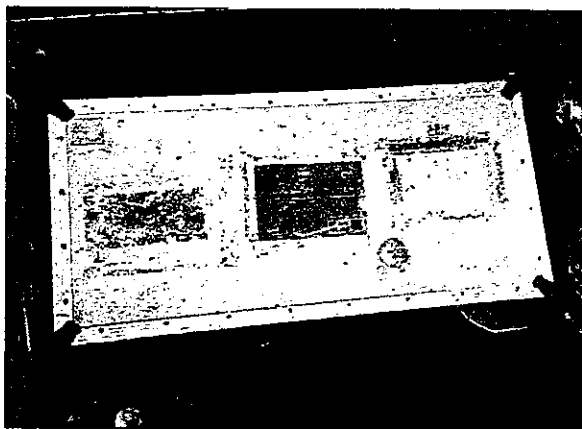

ภาพที่ 3

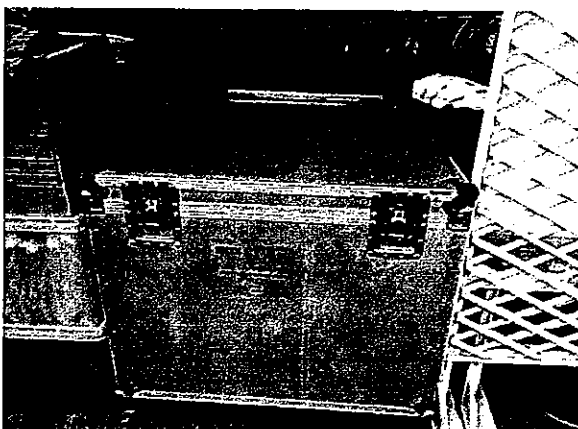

ภาพที่ 4

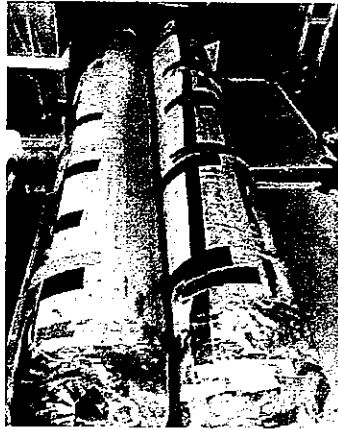

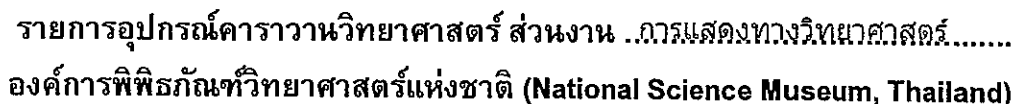
[illegible]

ภาพประกอบเอกสารแนบการขนย้ายชิ้นงานและอุปกรณ์การงานวิทยาศาสตร์  
ส่วนงาน Science Show

ภาพที่ 1

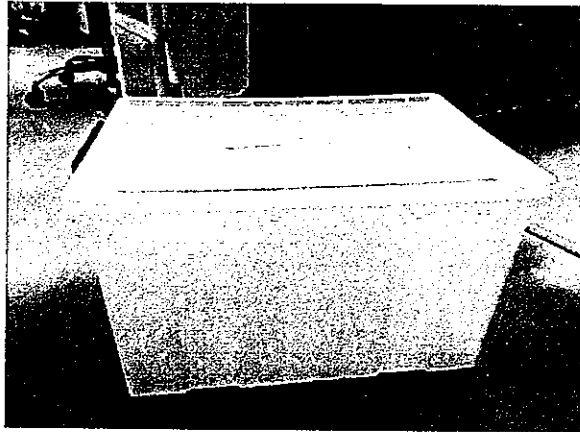

ภาพที่ 2

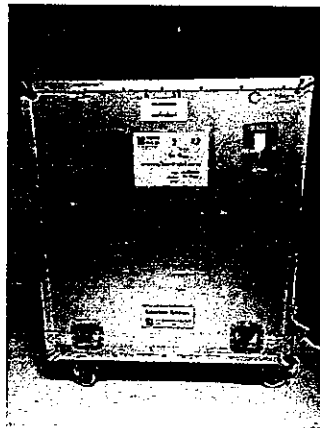

ภาพที่ 3

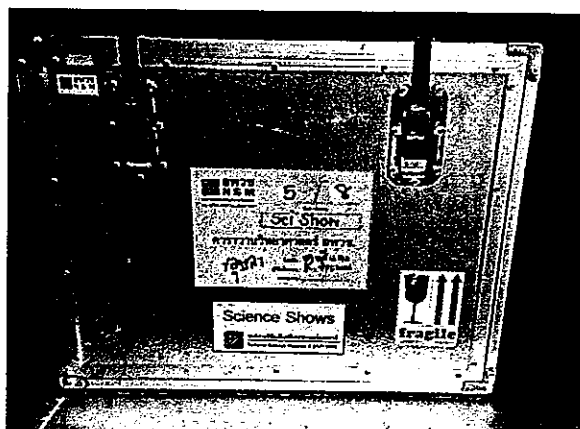

ภาพที่ 4

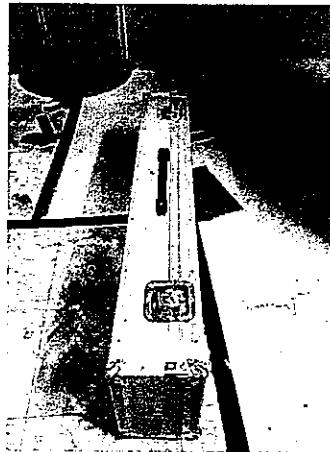

ภาพที่ 5

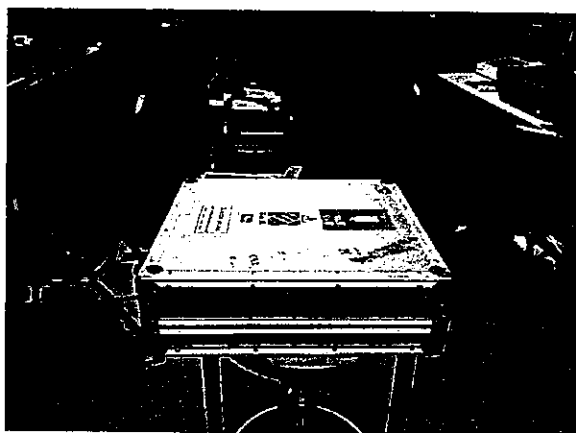

ภาพที่ 6



ภาพที่ 7



ภาพที่ 8

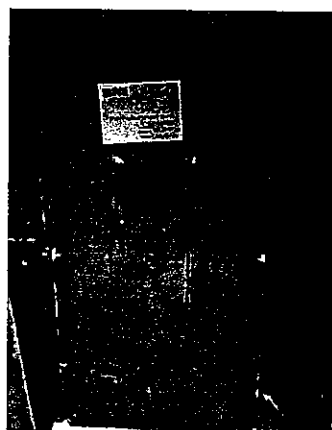

ภาพที่ 9

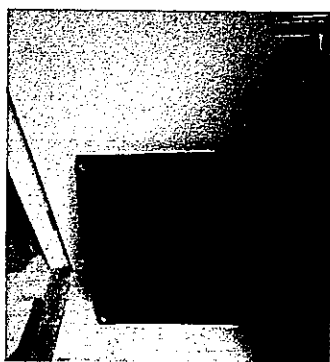



ภาพที่ 10



ภาพที่ 11





ลำดับ No.	รายการ Detail	ลักษณะ/ขนาด (cm.) Type/Size (LxWxH)	จำนวน Amount	ราคา (Baht) Value	หมายเหตุ Remark
1	กล่องอุปกรณ์ (ส่วนสำนักงาน)	กล่องพลาสติกขาว (65x45x35)	2		ภาพที่ 1
	Printer HP Officejet 6500	1 เครื่อง			
	สาย USB Printer	1 เส้น			
	สายไฟ Printer	1 เส้น			
	หมึก Printer สีดำ (Black)	6 ตลับ			
	หมึก Printer สีฟ้า (Cyan)	4 ตลับ			
	หมึก Printer สีชมพู (Magenta)	4 ตลับ			
	หมึก Printer สีเหลือง (Yellow)	4 ตลับ			
	กระดาษ A4	500 แผ่น			
	ลวดเย็บกระดาษ	6 กล่อง			บรรจุ รวมใน กล่องเล็ก
	เครื่องเย็บกระดาษ (แม็กซ์)	2 ตัว			
	ลวดเสียบกระดาษ (คลิปเล็ก)	6 กล่อง			
	คลิปหนีบกระดาษ (สีดำใหญ่)	3 กล่อง			
	หมึกเติมสำหรับแท่นหมึก	1 ขวด			
	ตราคณะกรรมการ	1 ชิ้น			
	ตราประทับ ชื่อทีมงานการงานฯ	4 ชิ้น			
2	กล่องอุปกรณ์ (ส่วนกลาง)	กล่องพลาสติกขาว (65x45x35)	2		ภาพที่ 1
	กระดิกน้ำร้อน พร้อมสายไฟ	1 เครื่อง			
	กล่องพยาบาล พร้อมยาและอุปกรณ์	2 เครื่อง			
	ถุงดำ ขนาดใหญ่	6 แพ็ค			
	แก้วกระดาษ	200 ใบ			
	แก้วพลาสติก	100 ใบ			
	ช้อนคนกาแฟ	1 แพ็ค			
	กาแฟแบบซอง	2 แพ็ค			
	โอวัลตินแบบซอง	1 แพ็ค			
	น้ำตาลแบบซอง	2 แพ็ค			
	ครีมเทียมแบบซอง	2 แพ็ค			
3	กล่องอุปกรณ์ (ส่วนอบรมอาสา)	กล่องพลาสติกขาว (65x45x35)	1		ภาพที่ 1
	ป้ายชื่ออาสาสมัคร	300 ใบ			
	ซองใส่ป้ายชื่อ	300 ใบ			
	สายคล้อง	300 เส้น			
	ปากกาเคมี	12 ด้าม			
	ใบลงชื่อกิจกรรม	100 แผ่น			
	กระดาษ A4	1 รีม			
	เครื่องดนตรี	4 ชิ้น			
	ใบลงเวลา	500 แผ่น			
	เข็มกลัด				
4	กล่องอุปกรณ์ (เกียรติบัตรและของสำรอง)	กล่องพลาสติกขาว (65x45x35)	1		ภาพที่ 1
	สายคล้อง	700 เส้น			
	ซองใส่ป้ายชื่อ	700 ใบ			
	ปกเกียรติบัตร	1500 แผ่น			
	ปกเกียรติบัตร	1501 แผ่น			
	รวม	กล่องพลาสติกขาว (65x45x35)	6		

ภาพประกอบเอกสารแนบการขนย้ายชิ้นงานและอุปกรณ์การงานวิทยาศาสตร์  
ส่วนงาน Volunteer & Office  
ภาพที่ 1

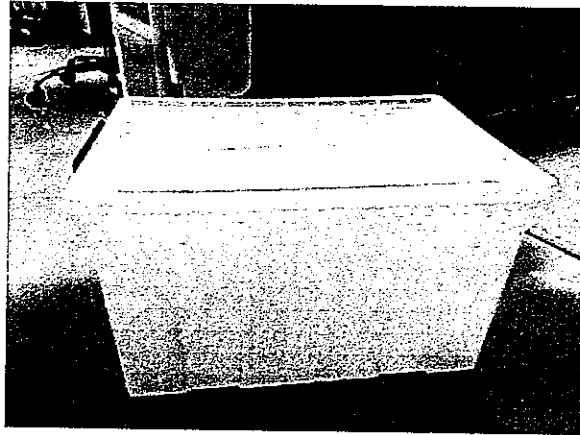

ลำดับ Crate	รายการ Contents	ขนาด (cm.) Dimensions (LxWxH)	จำนวน	น้ำหนัก (Kg.) Weight	ราคา (Baht) Value	หมายเหตุ
1	กล่องพลาสติก	63.0 * 43.0 * 33.1	2	45		ภาพที่ 1
1	กระดาษแข็ง	A5				
2	กระดาษ A4	A4				
3	นาฬิกาจับเวลา				420.00	
4	ดินสอ					
5	ตลับหมึกสีชมพู					
6	ตลับหมึกสีน้ำเงิน					
7	กระดาษ					
8	ปากกาแบบด้ามจับ					
9	ปากกาเงิน					
10	ปากกาเมจิก					
11	แม็กเนติกกระดาษ					
12	ลูกแม็ก					
13	ยางลบดินสอ					
14	ตัวหนีบ					
15	มีดกัตเตอร์					
16	ใบมีด					
17	กรรไกร					
18	ป้ายบอกอายุ					
2	กล่องพลาสติก	63.0 * 43.0 * 33.1	1			ภาพที่ 1
1	เครื่องเล่น DVD					
2	แผ่นDVD					
3	ผ้าปูโต๊ะ					
4	สาย AV					
5	ปลั๊กพ่วง	5 เมตร				
6	ปลั๊กพ่วง	10 เมตร				
7	printer ยี่ห้อ conon					
8	Back Drop	4*3 เมตร				
9	แล็คซีล					
3	กล่องพลาสติก	63.0 * 43.0 * 33.1	2			
1	ใบบันทึกสถิติรอบตัดสิน(สีแดง รุ่นใหญ่)					
2	ใบบันทึกสถิติรอบตัดสิน(สีเขียว รุ่นเด็ก)					
3	แผ่นรองบันทึกสถิติ					
4	ใบแข่งขันเครื่องบินกระดาษพับชิงชนะเลิศ					

ลำดับ Crate	รายการ Contents	ขนาด (cm.) Dimensions (LxWxH)	จำนวน	น้ำหนัก (Kg.) Weight	ราคา (Baht) Value	หมายเหตุ
5	ใบประกาศ เครื่องบินกระดาษพับ					
6	ใบบันทึกสถิติรอบคัดเลือก					
7	แบบสอบถาม					
8	เชือกขาว					
9	เชือกฟาง					
10	วิธีพับเครื่องบิน					
11	โปรชัวสมาคม					
4	กล่องพลาสติก	63.0 * 43.0 * 33.1	1	50		ภาพที่ 1
1	กระดาษแข่งขัน	A5				
2	ป้ายโลโก้ สำหรับกันเขต					
5	กล่องพลาสติก	63.0 * 43.0 * 33.1	1			ภาพที่ 1
1	ฐานเสาขึ้นเขต					
6	กล่องพลาสติก	63.0 * 43.0 * 33.1	1			ภาพที่ 1
1	สื่อกรรมการ					
2	สติ๊กเกอร์การแข่งขัน					

รายการอุปกรณ์นอกกล่อง

ลำดับ Crate	รายการ Contents	ขนาด (cm.) Dimensions (LxWxH)		น้ำหนัก (Kg.) Weight	ราคา (Baht) Value	Site 4
1	ไวน์ล เครื่องบินกระดาษ(เก่า)	63.0 * 43.0 * 33.1	2			ภาพที่ 1
2	เสาขึ้นเขต	40x40	2			ภาพที่ 2
3	ขาตั้งลำโพง	63.0 * 43.0 * 33.1	1			ภาพที่ 1
4	ทีวี lcd	39x108x79	1			ภาพที่ 3
5	โปสเตอร์ RollUp	63.0 * 43.0 * 33.1	3			ภาพที่ 6
6	ลำโพง	47x57x75	1			ภาพที่ 4
7	เครื่องขยายเสียง	37x58x33.5	1			ภาพที่ 5
8	ป้ายกติกาการแข่งขัน	120x60	6			ภาพที่ 6
9	ถุงใส่เสาขึ้นเขต	40x40	2			ภาพที่ 7
	รวม		19			

ภาพประกอบเอกสารแนวการขนย้ายชิ้นงานและอุปกรณ์การงานวิทยาศาสตร์

ส่วนงาน TPAC

ภาพที่ 1

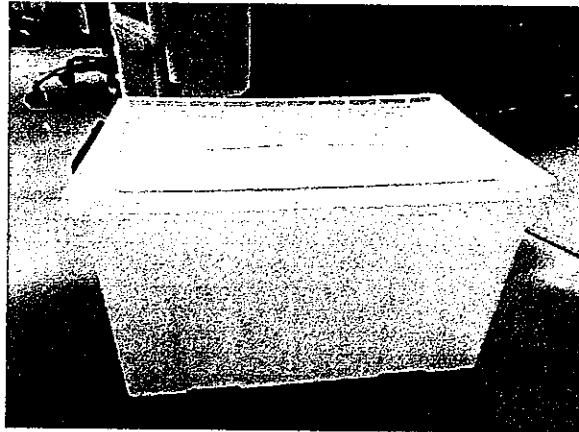

ภาพที่ 2



ภาพที่ 3

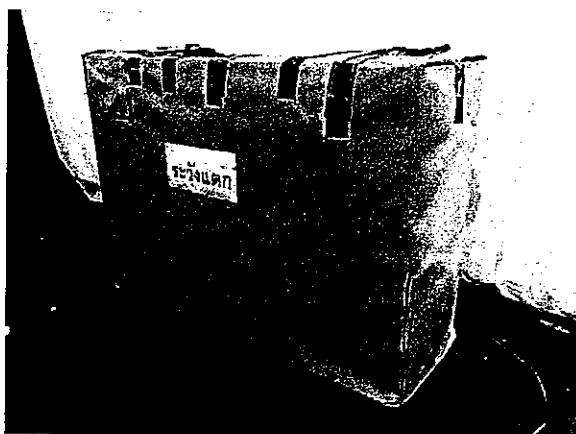

ภาพที่ 4



ภาพที่ 5

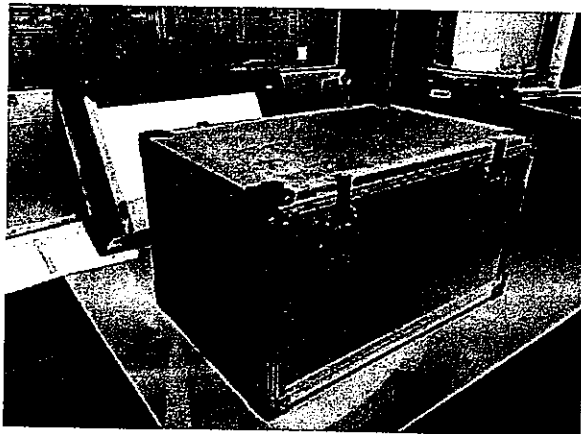

ภาพที่ 6

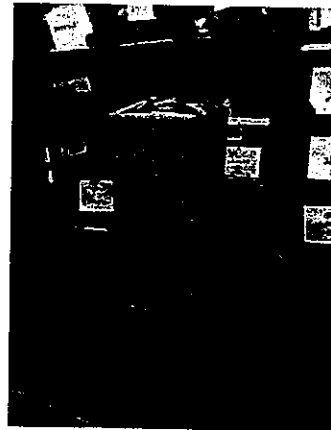
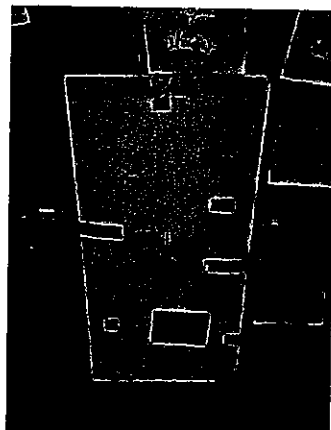

ภาพที่ 7

